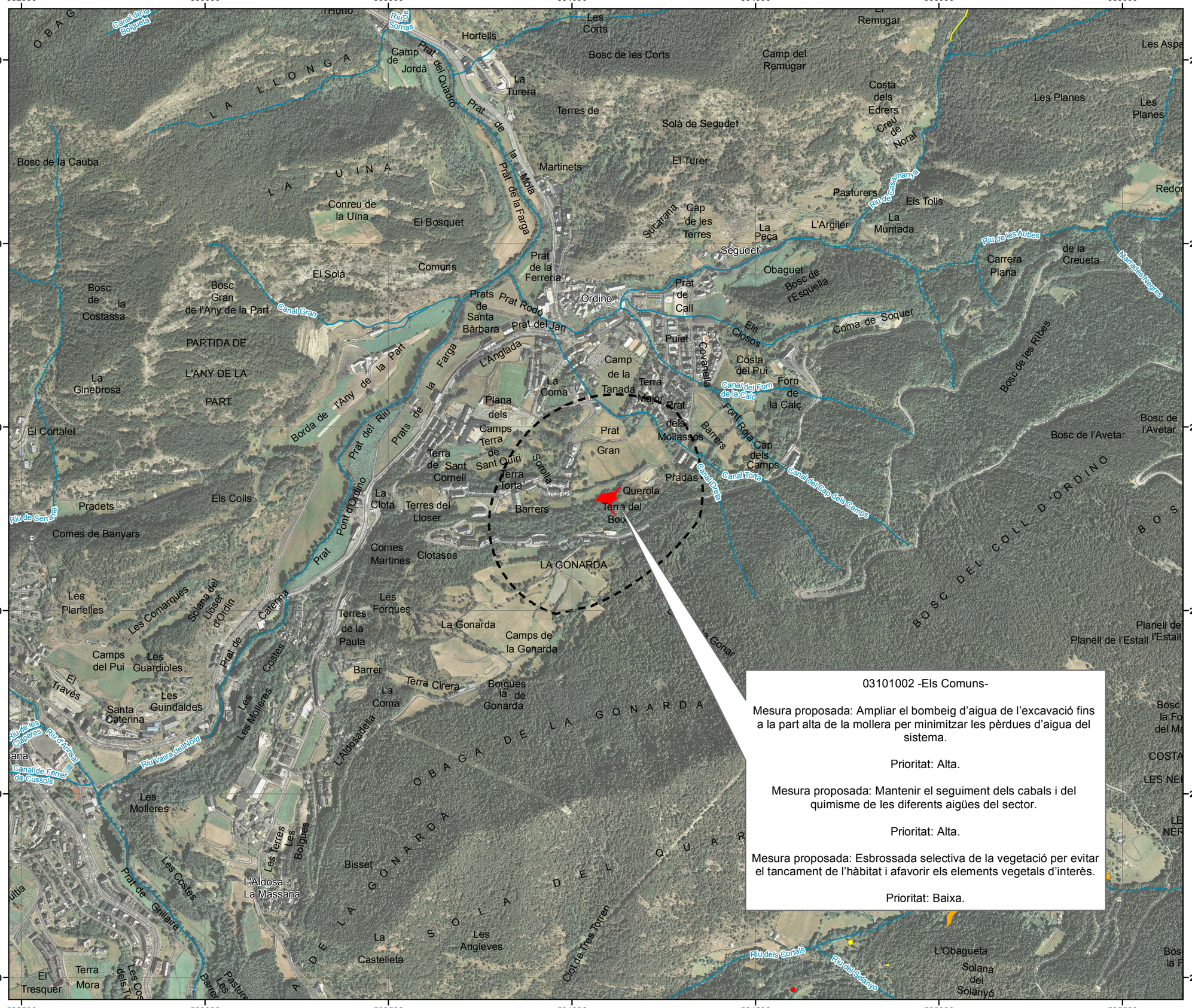

03101002 -Els Comuns-

Mesura proposada: Ampliar el bombeig d'aigua de l'excavació fins a la part alta de la mollera per minimitzar les pèrdues d'aigua del sistema.

Prioritat: Alta.

Mesura proposada: Mantenir el seguiment dels cabals i del quimisme de les diferents aigües del sector.

Prioritat: Alta.

Mesura proposada: Esbrossada selectiva de la vegetació per evitar el tancament de l'hàbitat i afavorir els elements vegetals d'interès.

Prioritat: Baixa.

Situació general

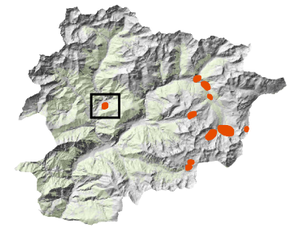

Llegenda

Sector inventariat al 2017

Interès de les zones humides per la biodiversitat

- Interès florístic molt gran, altament prioritàries per la conservació
- Gran interès florístic, prioritàries per la conservació
- Interès mitjà
- Baix interès

Projecció i sistema de coordenades

Coordenades: NTF(Paris) / Lambert Sud França.
Projecció: Lambert_Cònica_Conforme.
El·lipsoide: Clarke_1880_IGN. Datum: D_NTF.

MONITORATGE DE LES ZONES HUMIDES D'ANDORRA (2017)

Parròquia d'Ordino

N

Número de full	
1 / 1	
Data Edició	
25/11/2017	A3: 1:10.000

0 0,125 0,25 0,5 Km

Govern d'Andorra