



Govern d'Andorra

---

# VIGILÀNCIA DELS VIRUS RESPIRATORIS

## Temporada 2025 - 2026

Ministeri de Salut  
Andorra la Vella, 23  
de març del 2026

---

---

## Situació de les infeccions respiratòries agudes (ARI) i la grip (ILI) a Andorra: Temporada 2025 - 2026

---

**Inici de la vigilància:** 29 de setembre del 2025 (setmana 40-2025)

**Setmana 12 (del 16 al 22 de març del 2026):**

- Infeccions respiratòries agudes (ARI)

La taxa d'incidència per a la setmana 12 se situa en 145,71 casos per 100.000 hab.

Es manté l'estabilitat respecte a la darrera setmana. La franja d'edat més afectada és la d'entre 0 i 4 anys.

- Grip (ILI)

La taxa d'incidència per a la setmana 12 se situa en 5,74 casos per 100.000 hab., per sota del llindar epidèmic, es manté la tendència de les darreres setmanes, on es pot observar un nombre de notificacions baix amb petites fluctuacions, assolint poc a poc l'estabilitat.

La franja d'edat més afectada ha estat els adults majors de 15-24 anys.

- Vigilància dels virus respiratoris circulants

El 11,39% de les mostres recollides han estat positives aquesta setmana. D'aquestes, el 44,44% ha estat positiu pel metapneumovirus, seguit amb un 33,33% pel virus rinovirus/enterovirus i un 11,11% pel virus adenovirus i VRS.

Vigilància dels virus respiratoris 2025-2026

Taxa d'incidència d'infeccions respiratòries agudes i nombre de mostres positives per patogen per setmana, 2025-2026

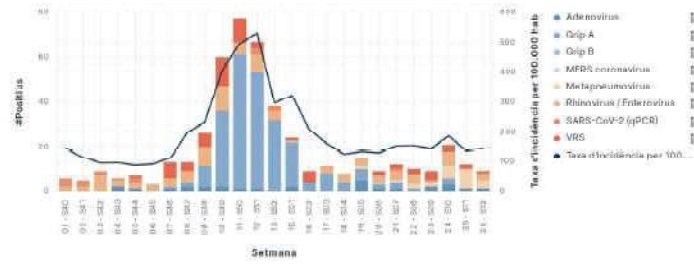

Taxa d'incidència d'infeccions respiratòries agudes per grupe d'edat, 2025-2026

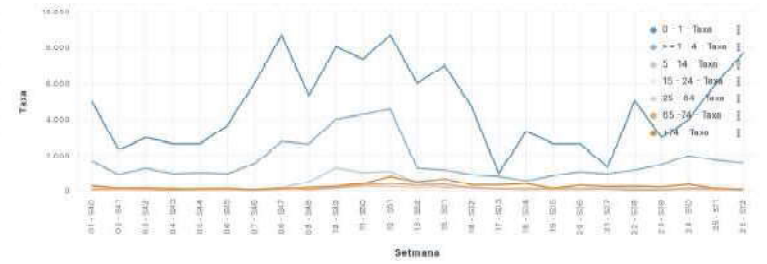

Percentatge de mostres positives i negatives per virus respiratori, 2025-2026

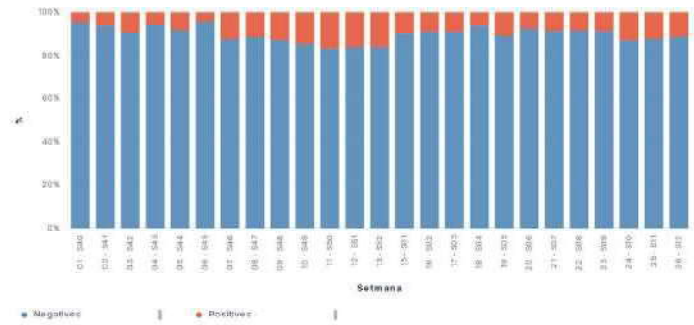

Taxa d'incidència de grip per grups d'edat, 2025-2026

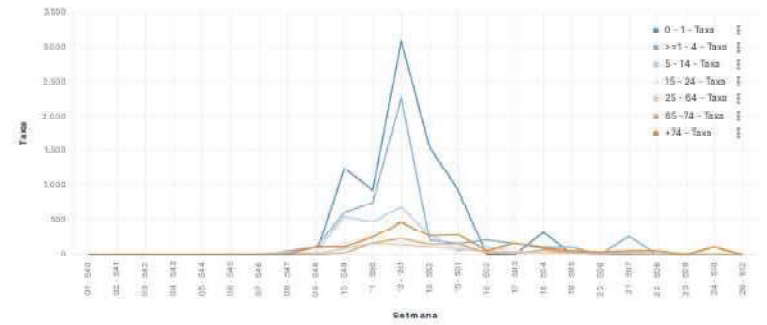

Taxa d'incidència grip per temperada 2019-2023 @ Sep 1, 2022 @ 00:00:00,000 to now

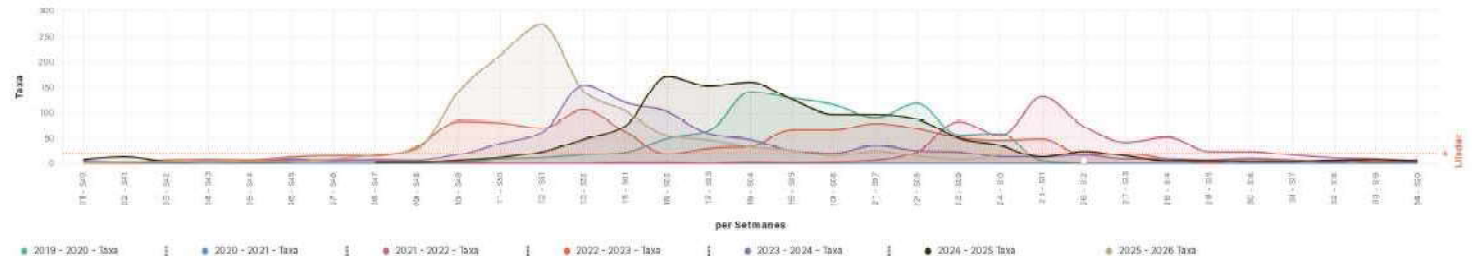

Taxa d'incidència Covid-19 per temporada 2022-2025 @ Sep 1, 2022 @ 12:24:56,026 to now

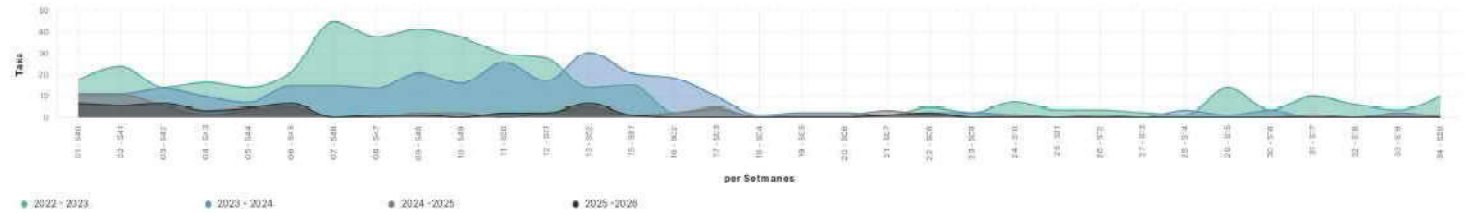

Percentatge de mostres confirmades per laboratori, segons patogen, 2025-2026

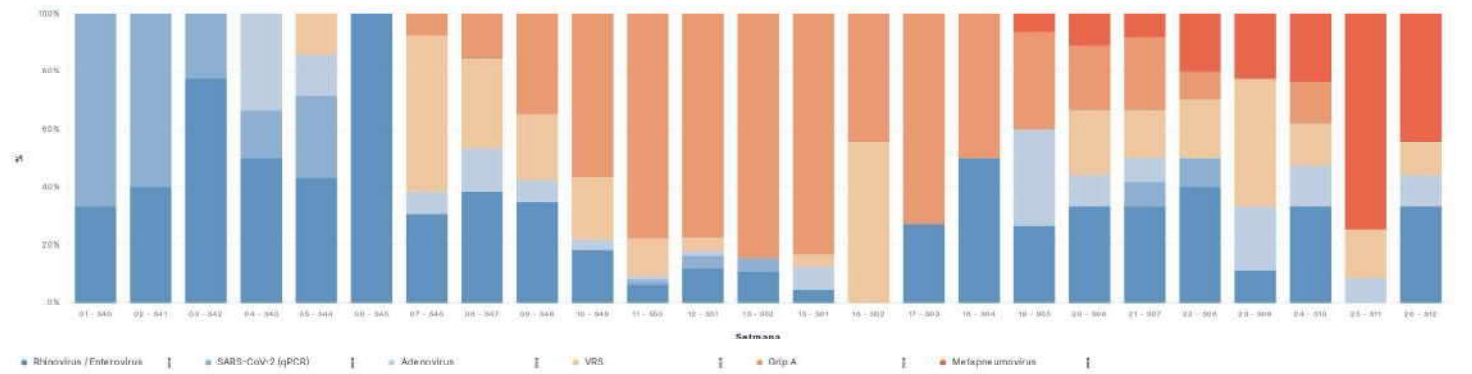

Situació epidèmica de la grip per setmanes, 2025-2026

S40	S41	S42	S43	S44	S45	S46	S47	S48	S49	S50	S51	S52
1,75	2,30	3,44	2,30	3,44	3,44	8,04	17,22	29,85	141,22	213,58	273,28	142,37
S01	S02	S03	S04	S05	S06	S07	S08	S09	S10	S11	S12	
104,48	55,11	47,07	34,44	27,56	14,93	28,41	14,93	8,04	17,22		5,74	

---

## Situació de les infeccions respiratòries agudes (ARI) i la grip (ILI) a Europa: Temporada 2025 - 2026

---

### Setmana 11 (2026)

El nombre de persones visitades pel seu metge generalista per símptomes respiratoris ha tornat a nivells basals en la majoria de països. Això indica que la circulació ha baixat en gran part de la Regió Europea. Pel que fa al virus de la grip, la circulació es troba en fase descendent. El virus predominant continua essent el subtipus A(H3), seguit per l'A(H1N1)pdm09.

La circulació del virus respiratori sincicial (VRS) és alt. El nombre d'ingressos hospitalaris continua sent elevat, tenen lloc principalment entre els infants menors de 5 anys.

Pel que fa al SARS-CoV-2, la circulació continua baixa en tots els grups d'edat i el nombre d'hospitalitzacions és limitat.

#### - ARI

Deu països han facilitat informació al respecte; vuit es troben en un nivell basal d'intensitat i dos en intensitat baixa.

#### - ILI

Pel que fa a l'activitat de la grip, divuit països han facilitat informació. Tretze països han notificat estar a nivell basal d'intensitat, tres en intensitat baixa i dos en mitja.

\* Font d'informació "ECDC"

## Mapa d'intensitat gripal a Europa



Intensity of influenza activity 2026-W11

- Baseline
- Low
- Medium
- High
- Very high
- No data reported

Countries not visible in the main map extent

- Malta
- Liechtenstein

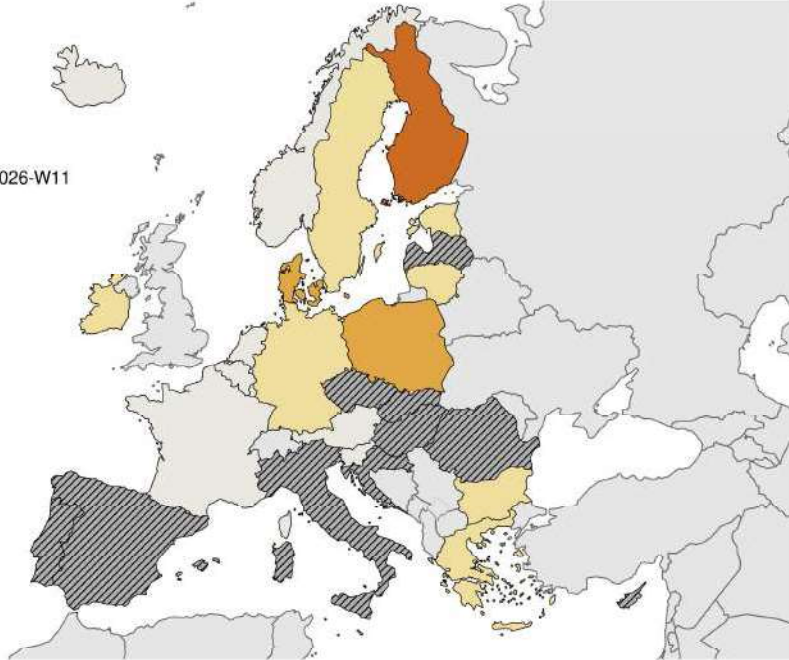

Administration boundaries: © EuroGeographics  
The boundaries and names shown on this map do not imply official endorsement or acceptance by the European Union. ECDC. Map produced on 19 March 2026.