



Govern d'Andorra

Presentació

Dia Mundial de la sida

Dades epidemiològiques 2024

Ministeri de Salut
Andorra la Vella, 28 de novembre del 2025

**DIA
MUNDIAL
DE LA
SIDA 2025**

**SUPEREM LES
INTERRUPCIONS**

**TRANSFORMEM
LA RESPOSTA
DE LA SIDA**

VIH - sida

**VIGILÀNCIA EPIDEMIOLÒGICA AL
PRINCIPAT D'ANDORRA**

Dades 2024





ELS OBJECTIUS

REFORCEM
LA RESPOSTA
AL VIH

Conèixer la incidència i la prevalença dels casos de VIH i SIDA i identificar els factors de risc.

INCIDÈNCIA

Conèixer el nombre de persones noves afectades de VIH/SIDA.

PREVALENÇA

Conèixer el nombre de persones afectades de VIH/sida.

FACTORS DE RISC



LES FONTS D'INFORMACIÓ

REFORCEM
LA RESPOSTA
AL VIH

- Metges generalistes, pediatres, internistes i ginecòlegs ambulatoris i hospitalaris
- Laboratoris d'anàlisi clíniques
- Oficines de farmàcia
- Farmàcia hospitalària



DECLARACIÓ DELS CASOS

REFORCEM
LA RESPOSTA
AL VIH

Amb l'aprovació el 29-3-2023 de modificació de l'annex I i l'annex II de l'ordre ministerial del 22-04-2020 que regula el Subsistema de vigilància de les malalties infeccioses, la vigilància del VIH-SIDA va passar de ser una malaltia de declaració individual anònima a nominal que ha permès una millora en la qualitat de les dades.



INCIDÈNCIA 2024

REFORCEM
LA RESPOSTA
AL VIH

- Durant l'any 2024 s'han notificat:
 - 8 casos nous de VIH+:

INCIDÈNCIA VIH+ dels casos nous = 9,19 casos per 100.000 hab.

Població estimada 2024: 87.097 habitants



Dades sociodemogràfiques dels casos nous diagnosticats 2024

REFORCEM
LA RESPOSTA
AL VIH

- **SEXE:**
 - 75% Homes
 - 25% Dones
- **MITJANA D'EDAT:**
 - 39 anys
- **FACTORS DE RISC:**
 - El factor de risc principal identificat ha estat:
 - 75% Relacions sexuals (50% heterosexuales, 33,3% homosexuals, 16,7% bisexuals).
 - 25% Factor desconegut.



NIVELLS DE CD4+ I ESTAT DE LA INFECCIÓ DELS CASOS NOUS 2024

REFORCEM
LA RESPOSTA
AL VIH

| Nivells de CD4+ | | | |
|---|---|------------------------------|--|
| >500 cèlul·les/mm ³ (Valors normals, protecció envers les infeccions) | Entre 200 i 500 cèlul·les/mm ³ (Valors moderats de risc d'infecció) | | < 200 cèlul·les/mm ³ (Risc molt elevat d'infeccions oportunistes / sida) |
| | Entre 350 i 500 (Lleu) | Entre 200 i 350 (Avançat) | |
| 0 | 0 | 3 | 4 |
| | | | Diagnòstic tardà |

Es disposa de dades de 7 casos (8 Total), el 100% dels diagnòstics és fan en un estat de la infecció avançada, d'aquest el 57,14% és consideren en estadi sida.



TOTAL DE CASOS 2024

REFORCEM
LA RESPOSTA
AL VIH

- Nombre de casos totals de VIH+ / SIDA: 114 casos
 - Estat de persones amb VIH+ o SIDA en el moment de la notificació:
 - 92 VIH + (77,9%)
 - 18 SIDA (15,3%)
 - 4 desconeix la situació de la malaltia (6,8%)
 - Casos en que no es disposa d'informació actual, perduts: 2 (1,75%)



Distribució segons l'edat i el sexe en el moment del diagnòstic dels casos de VIH-SIDA

REFORCEM
LA RESPOSTA
AL VIH

Casos

| Grup d'edat | Homes | Dones | Total |
|---------------------|-----------|-----------|------------|
| < 1 any | 1 | 0 | 1 |
| 1 - 4 anys | 0 | 0 | 0 |
| 5 - 9 anys | 1 | 0 | 1 |
| 10 - 14 anys | 0 | 0 | 0 |
| 15 - 19 anys | 0 | 0 | 0 |
| 20 - 29 anys | 36 | 7 | 43 |
| 30 - 39 anys | 25 | 3 | 28 |
| 40 - 49 anys | 19 | 3 | 22 |
| 50 - 59 anys | 12 | 3 | 15 |
| >= 60 anys | 3 | 1 | 4 |
| Desconegut | 0 | 0 | 0 |
| Total casos* | 97 | 17 | 114 |

Casos

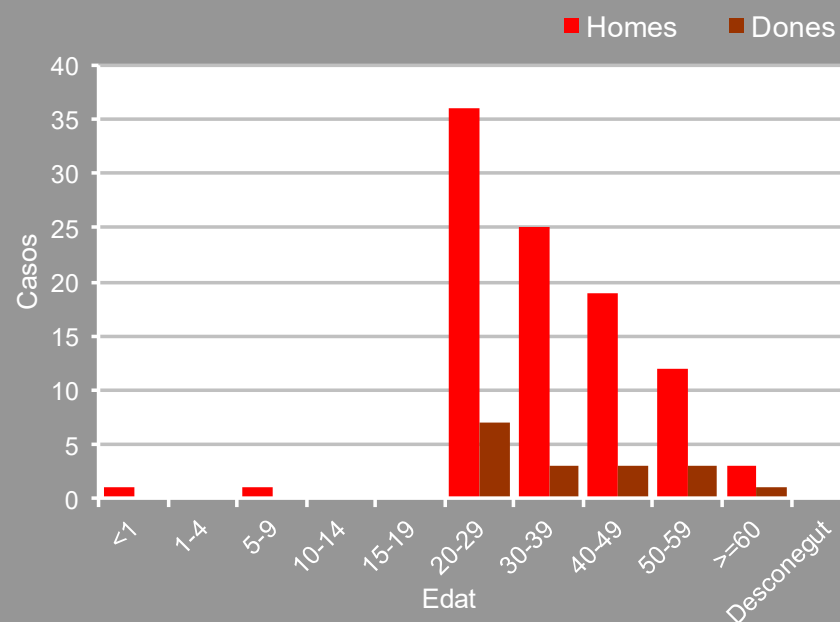

* 85,08% Homes / 14,92% Dones



TRACTAMENTS 2024

REFORCEM
LA RESPOSTA
AL VIH

- Casos de VIH en seguiment i tractament ART durant l'any 2024 : 112 (98,25%).
- Casos en que no es disposa d'informació, perduts: 2 (1,75%)



Incidència 2000 – 2024

Taxa per 100.000 hab.

REFORCEM
LA RESPOSTA
AL VIH

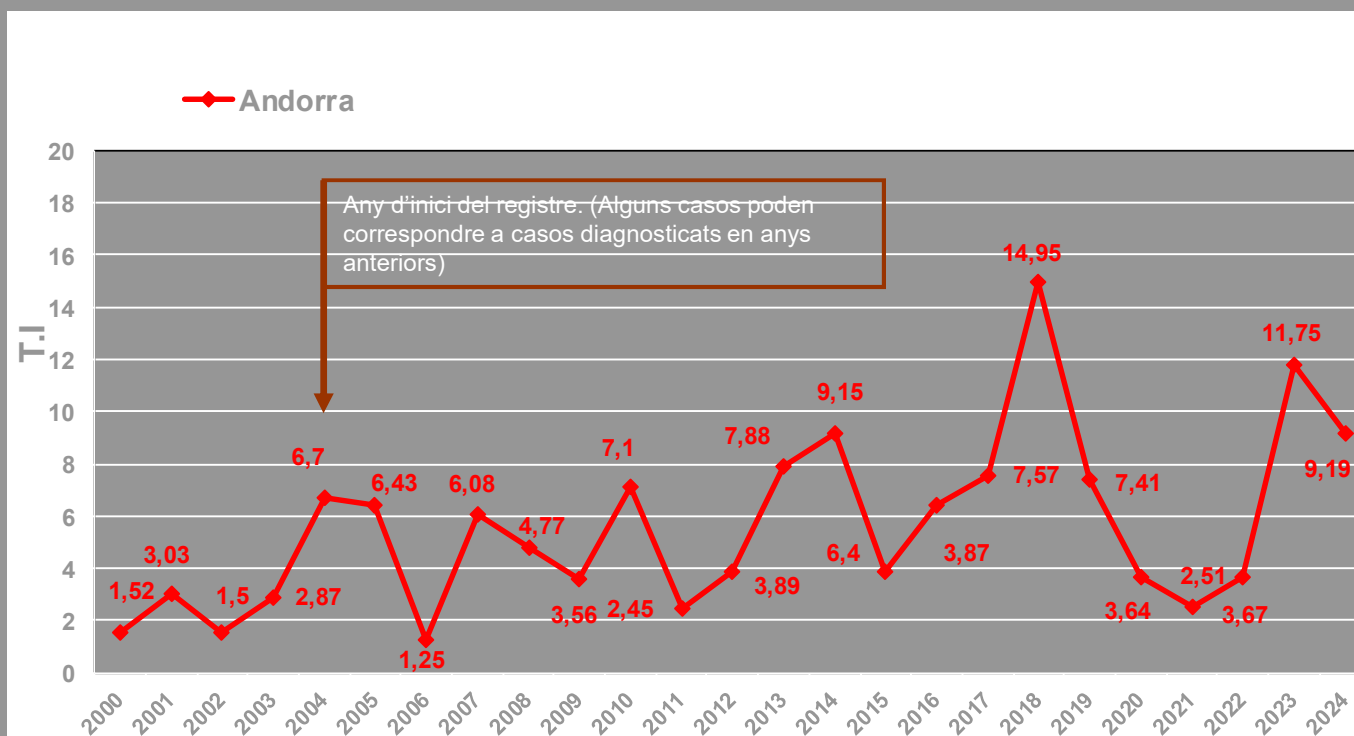

Mitjana darrer quinquenni 2020-2024: 5,91 per 100.000 habitants



Prevalença 2000 – 2024

REFORCEM
LA RESPOSTA
AL VIH

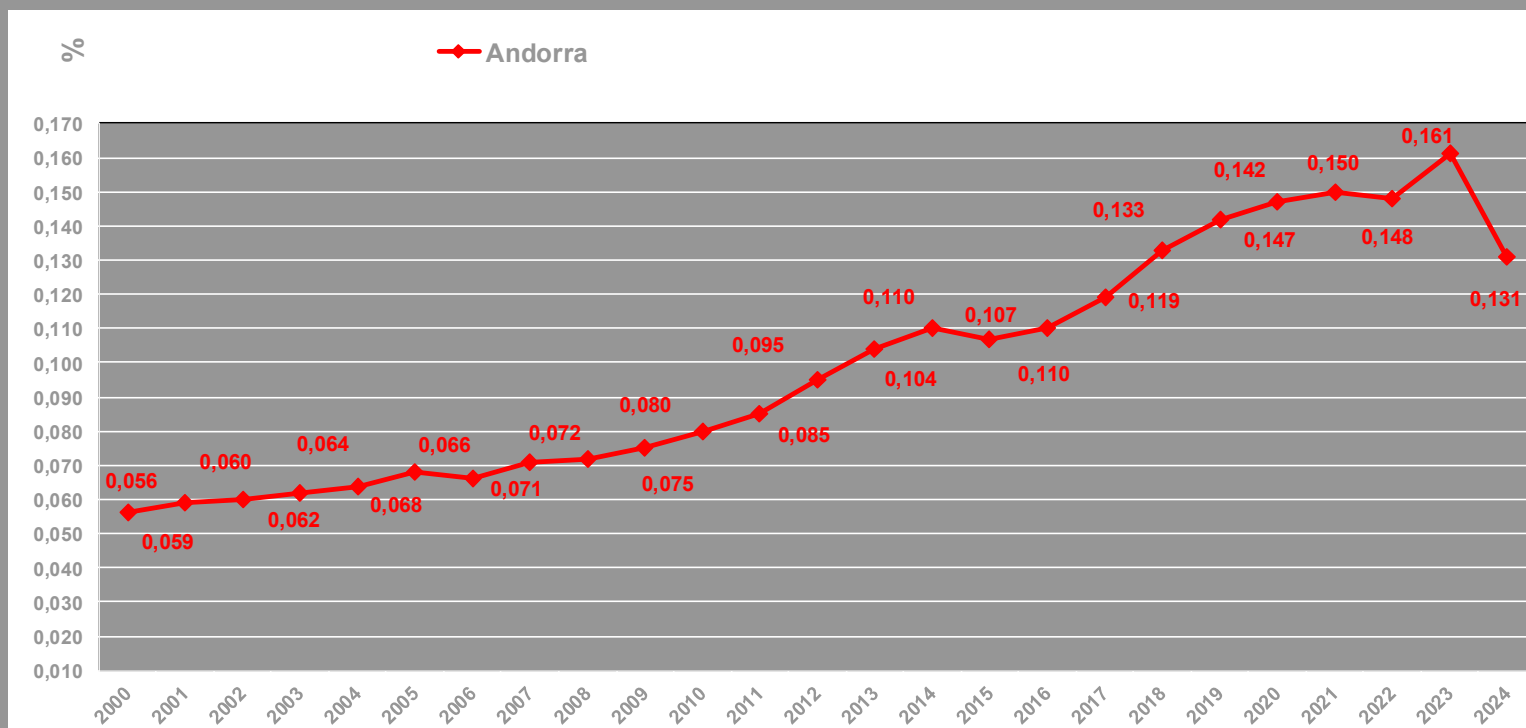



Incidència HIV 2015 – 2024 a Europa Taxa per 100.000 hab.

REFORCEM
LA RESPOSTA
AL VIH

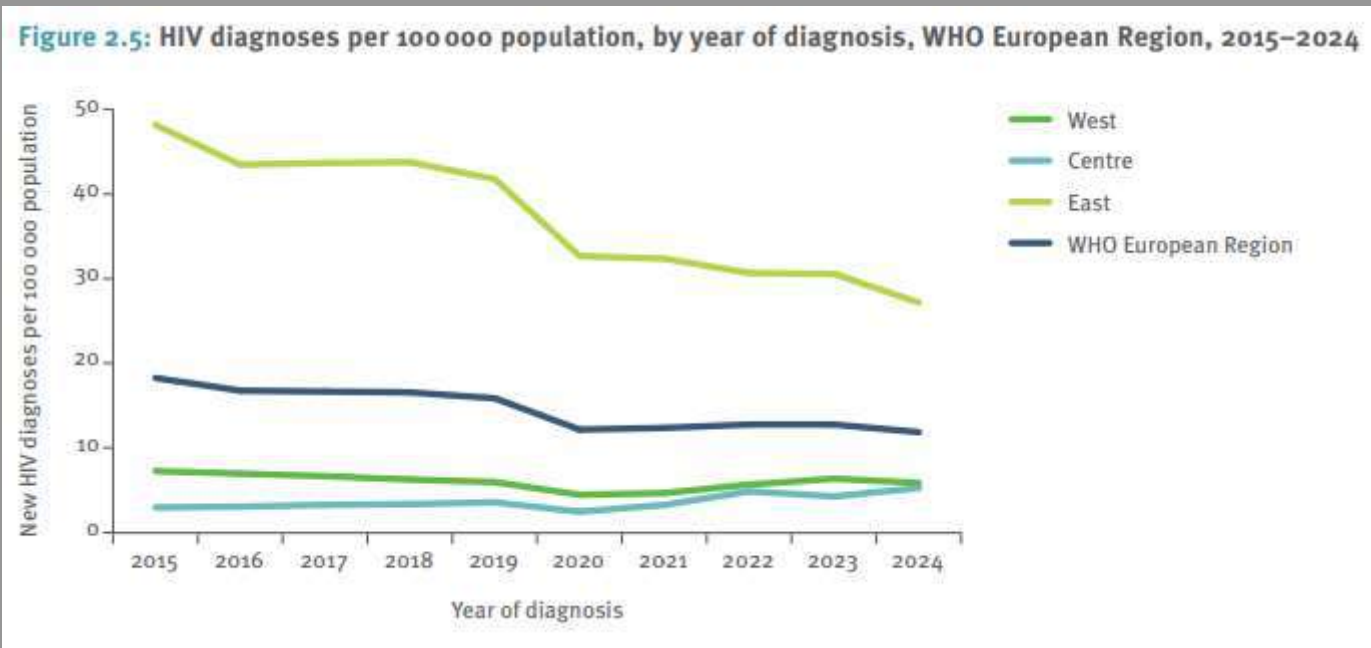

**HIV/AIDS surveillance in Europe 2025 (2024 data)
ECDC and WHO/Europe**



Incidència SIDA 2015 – 2024 a Europa. Taxa per 100.000 hab.

REFORCEM
LA RESPOSTA
AL VIH

Figure 2.10: New AIDS diagnoses per 100 000 population, by geographical area and year of diagnosis, WHO European Region, 2015–2024

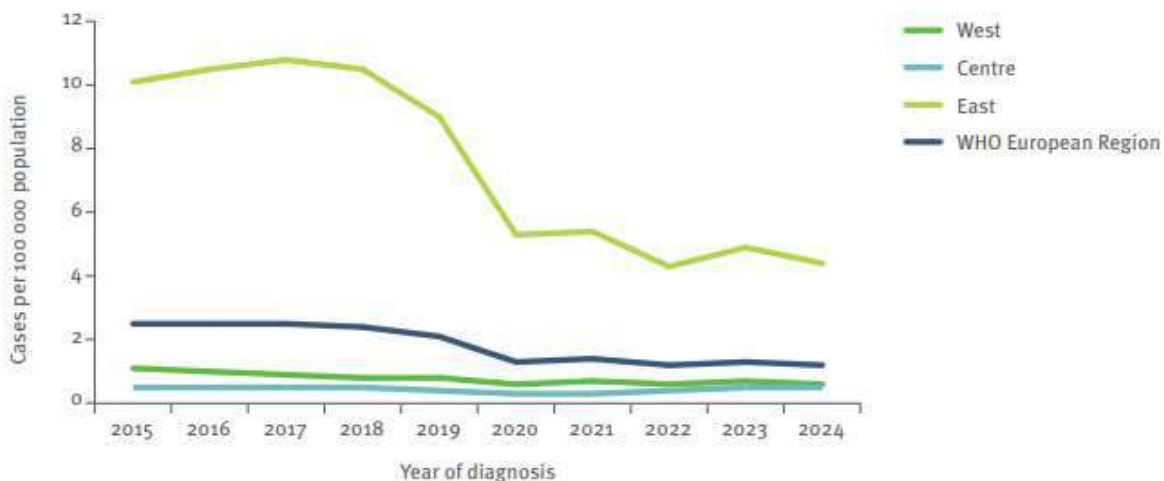

**HIV/AIDS surveillance in Europe 2025 (2024 data)
ECDC and WHO/Europe**